Report di Ispezione

Data report 06/03/2008

Società	GEAprogetti s.a.s.	**Cliente**	CEIR Società Consortile Cooperativa
Indirizzo	Via Calcinaro, 2131 - Cesena (FC)	**Indirizzo sito**	Via Fiumetto, 11 - S. Antonio (RA)
Operatore termografico	Sig. Serafini Enrico Ing. Guerriero Nunzio	**Contatto**	Berdondini Massimo

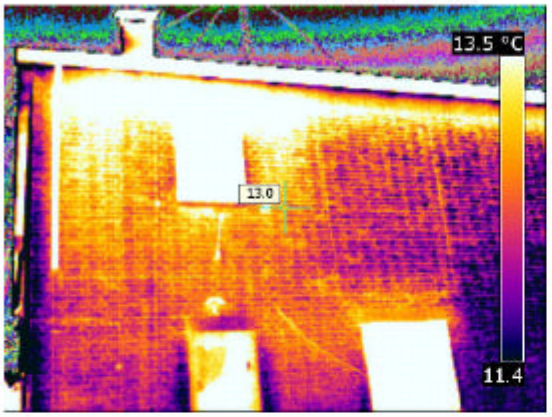

Modello termocamera	FLIR ThermaCAM B4
Data immagine	2008:03:03 09:56:27
Nome immagine	IR_0080.jpg
Emissività	0,90
Temperatura riflessa	20,0 °C
Distanza oggetto	2,0 m

Descrizione

Facciata lato Ovest e riscaldamento interno nel piano primo: si osserva una dispersione dal cordolo della copertura e dall'infisso. Inoltre è visibile un ponte termico sulla parete in corrispondenza del primo solaio e nell'architrave delle aperture al piano terra.

Modello termocamera	FLIR ThermaCAM B4
Data immagine	2008:03:03 10:08:46
Nome immagine	IR_0081.jpg
Emissività	0,90
Temperatura riflessa	20,0 °C
Distanza oggetto	2,0 m

Descrizione

Facciata lato Nord: il riscaldamento interno era scarso ma si osserva una dispersione nel collegamento parete-telaio e infisso della finestra. Inoltre è evidente nel solaio del piano terra una temperatura molto bassa che indica una zona fredda non isolata.